



REVISOR:   
ING. TIBOLCA GARCÍA SÁENZ JARAMA  
COORDINADORA GENERAL DE EDUCACIÓN BÁSICA  
BOGOTÁ, COLOMBIA

APROBADO:   
ING. FRANCISCO JAVIER ANAIZA BARRERO  
DIRECTOR GENERAL DE EDUCACIÓN BÁSICA  
BOGOTÁ, COLOMBIA

ING. MONICA ALEJANDRA SANCHEZ AYALA  
DISEÑO, CÓDIGO NACIONAL DE MATERIA  
BOGOTÁ, COLOMBIA



LCC-CZLE-001-2020

"CONTRATACION DE ESTUDIOS Y DISEÑOS PARA LA IMPLANTACION ARQUITECTONICA DE LA UNIDAD EDUCATIVA ESTANDARIZADA DEL MILENIO TIPOLOGIA MAYOR 'SHUSHUFINDI', UBICADA EN LA PARROQUIA SHUSHUFINDI, CANTON SHUSHUFINDI, PROVINCIA DE SUCUMBIOS."

UNIDAD EDUCATIVA SHUSHUFINDI

CANTON SHUSHUFINDI PROVINCIA SUCUMBIOS

CONTIENE

PLANTA BAJA GENERAL  
SEÑALETICA RUTAS DE EVACUACION Y EXTINTORES

ESCALA	FECHA	LÁMINA N.º
INDICADAS	2021	SE - 01
SELLOS MUNICIPALES		

SIMBOLOGIA	
	ENTRADA 002 TOTAL
	ENTRADA POS. 10.8
	PUNTO DE ENCENDIDO
	ATENCION RIESGO ELCTRICO
	GALENETE CONTRA INCENDIO
	RUTAS DE EVACUACION
	SEÑALIZACION EXTINTOR

GOBIERNO AUTÓNOMO DESCENTRALIZADO  
"MUNICIPAL DEL CANTON SHUSHUFINDI"  
SEÑALIZACION RUTAS DE EVACUACION Y EXTINTORES  
29 ABR. 2021  
DE PLANO APROBADO

PLANTA BAJA GENERAL

CALLE 11 DE JULIO

CALLE ROGERIO SANTANA (0173)

CALLE PERIMETRAL (0159)

LIMITE DE PROYECTO

LIMITE DE PROYECTO



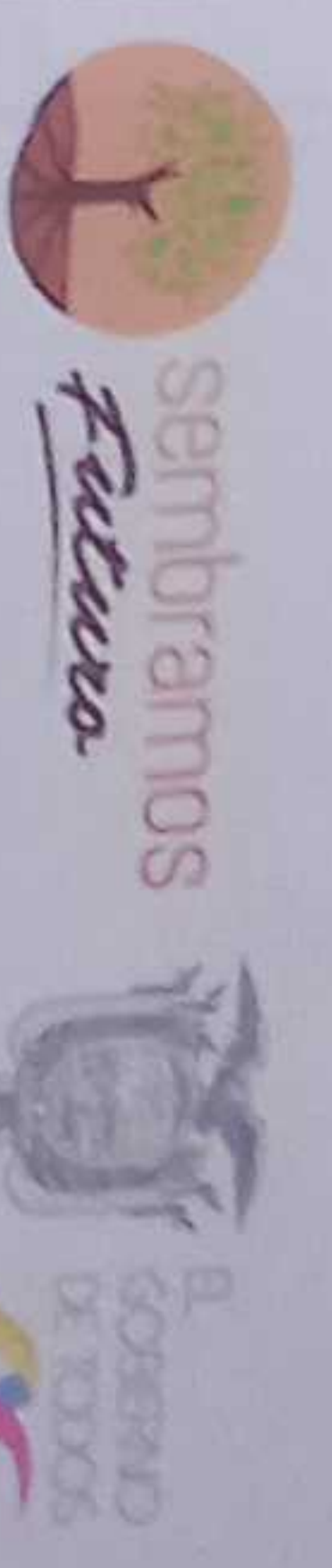

REVISADO POR:  
ING. VIVIANA GARCÍA SILVA, INGENIERA EN ARQUITECTURA  
ING. FRANCISCO JAVIER AYALA BALDINO, INGENIERO EN ARQUITECTURA  
ING. MONICA ALEXANDRA SUAREZ AYALA, INGENIERA EN ARQUITECTURA

APROBADO POR:  
ING. SACHA SEA LEIVA CORNEJO, INGENIERO EN ARQUITECTURA

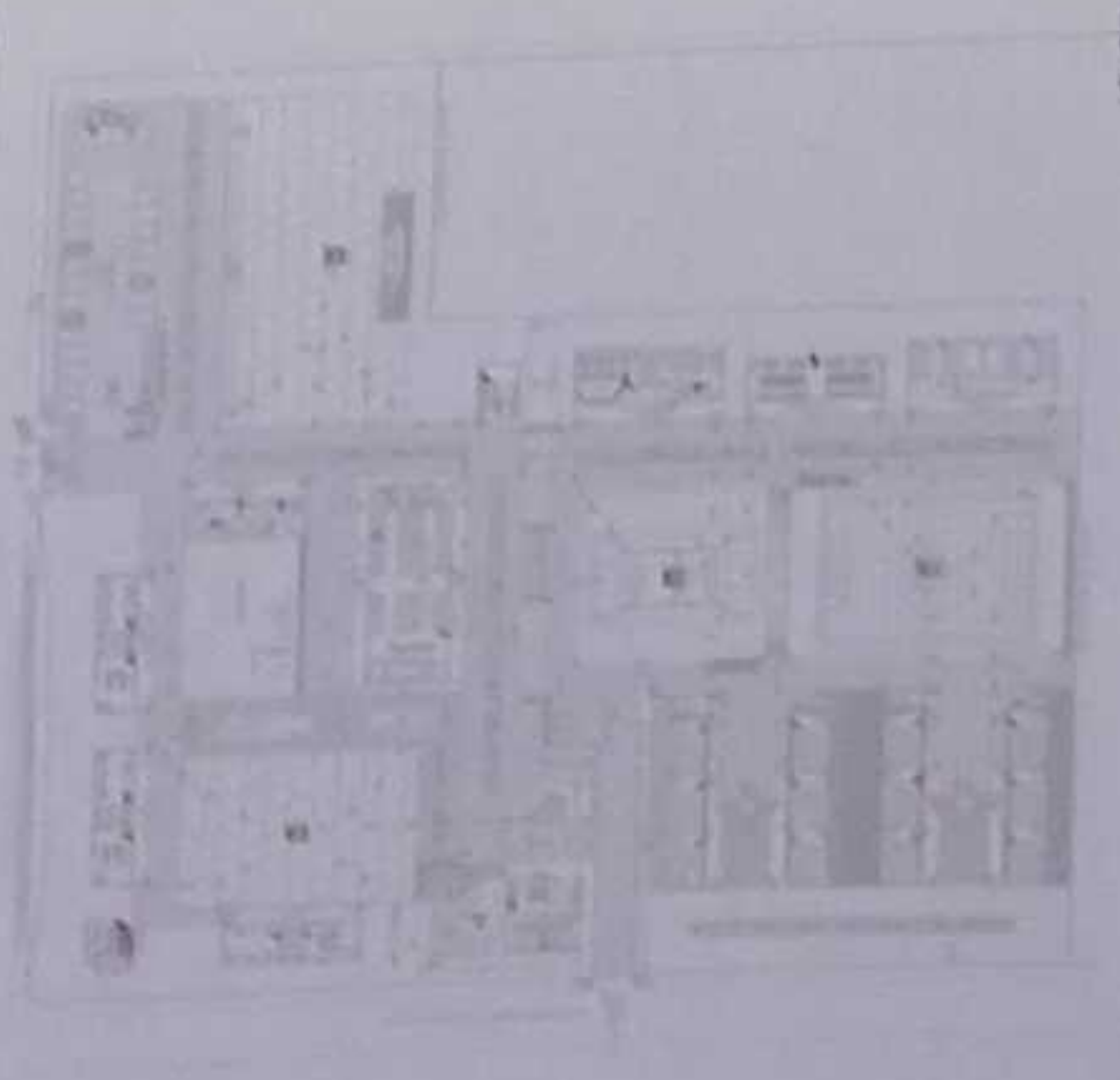

LCC-C21E-001-2020

"CONTRATACIÓN DE ESTUDIOS Y DISEÑOS PARA LA IMPLANTACIÓN ARQUITECTÓNICA DE LA UNIDAD EDUCATIVA ESTANDARIZADA DEL MILENIO TIPOLOGÍA MAYOR, "SHUSHUFINDI", UBICADA EN LA PARROQUIA SHUSHUFINDI CENTRAL, CANTÓN SHUSHUFINDI, PROVINCIA DE SUCUMBIOS."

CANTÓN	SHUSHUFINDI	PROVINCIA	SUCUMBIOS
CONTIENE	ADMINISTRACIÓN, EDUCACIÓN INICIAL Y SALÓN MÚLTIPLE SEÑALÉTICA, RUTAS DE EVACUACIÓN Y EXTINTORES		

ESCALA	FECHA	LÁMINA N.º
INDICADAS	2021	SE - 02
SELOS MUNICIPALES		

GOBIERNO AUTÓNOMO DESCENTRALIZADO  
"MUNICIPAL DEL CANTÓN SHUSHUFINDI"  
30 de Agosto de 2021  
APROBADO



ADMINISTRACIÓN, EDUCACIÓN INICIAL Y SALÓN MÚLTIPLE



SIMBOLOGIA

	EXTINTOR CO2 10LB
	EXTINTOR PPS 10LB
	PUNTO DE ENCUENTRO
	ATENCIÓN RIESGO ELÉCTRICO
	GABINETE CONTRA INCENDIO
	RUTAS DE EVACUACIÓN
	SEÑALIZACIÓN EXTINTOR





NORTE

RESPONSABLES

ING. VERÓNICA GABRIELA SILVA JARRÍN  
COORDINADORA GENERAL DE EDUCACIÓN (CGE)

ARG. SACHA SESA IEMA CONEJO  
ADMINISTRADORA DE CONTRATO

ING. FRANCISCO JAVIER AYALA RAZMINO  
EMPRESA CONSULTORA

ING. MONICA ALEXANDRA SANCHEZ AYALA  
DISEÑO CÓDIGO MUNICIPAL LICENCIADA

ESQUEMA DEL PROYECTO

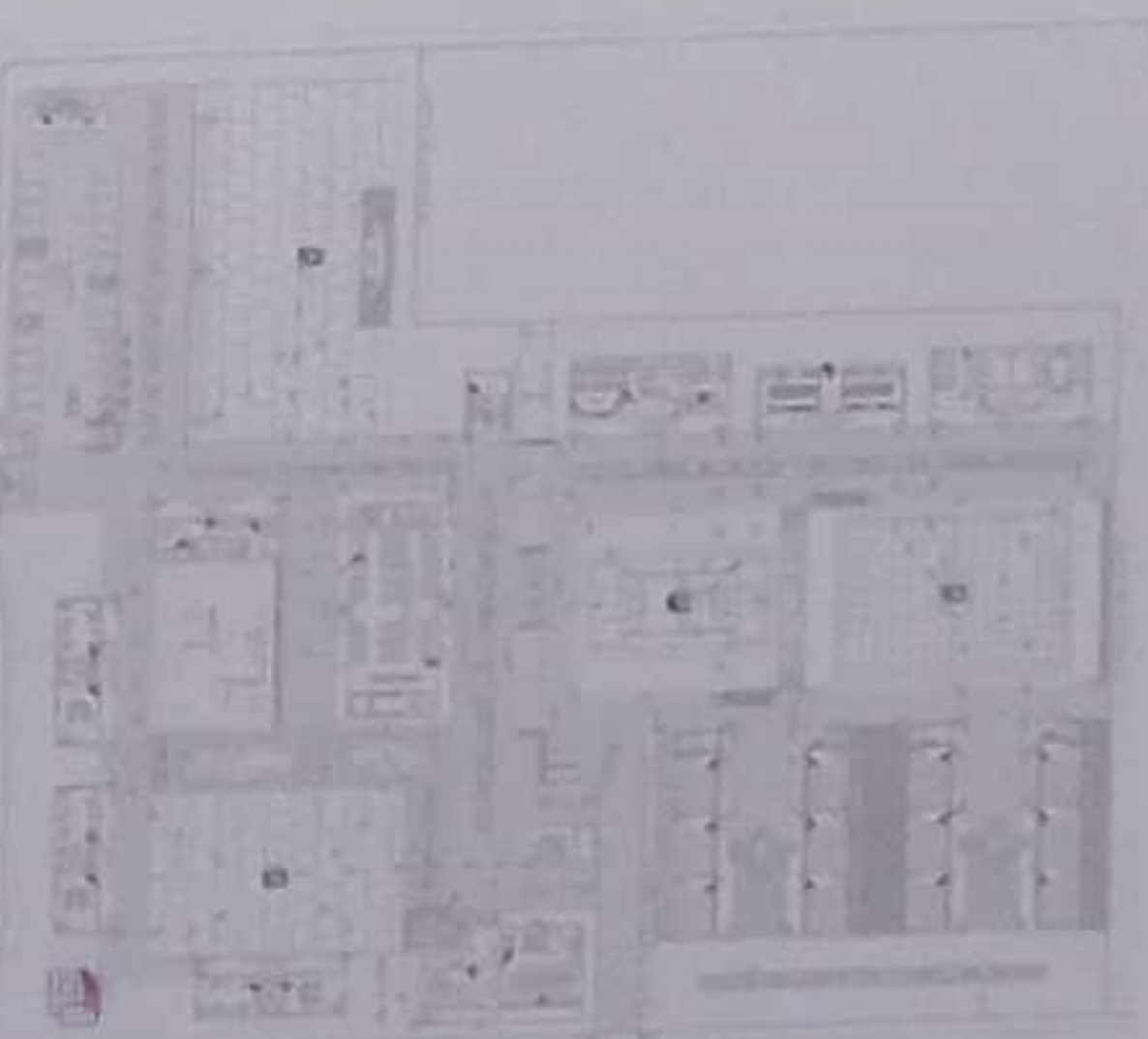

LCC-CZ1E-001-2020

"CONTRATACIÓN DE ESTUDIOS Y DISEÑOS PARA LA IMPLANTACIÓN ARQUITECTÓNICA DE LA UNIDAD EDUCATIVA ESTANDARIZADA DEL MILENIO TIPOLOGÍA MAIOR "SHUSHUFINDI", UBICADA EN LA PARROQUIA SHUSHUFINDI CENTRAL, CANTÓN SHUSHUFINDI, PROVINCIA DE SUCUMBIOS".

UNIDAD EDUCATIVA

UNIDAD EDUCATIVA SHUSHUFINDI

CANTÓN

SHUSHUFINDI

PROVINCIA

SUCUMBIOS

CONTINER

BLOQUE DE AULAS

SENALETICA, RUTAS DE EVACUACION Y EXTINGUENTES

SIMBOLOGIA

	EXTINTOR CO2 10LB
	PUNTO DE ENCUENTRO
	ATENCIÓN RIESGO ELÉCTRICO
	GABINETE CONTRA INCENDIO
	RUTAS DE EVACUACIÓN
	SEÑALIZACIÓN EXTINGUENTE

SELOS MUNICIPALES

ESCALA	FECHA	LÁMINA N.º
INDICADAS	2021	SE - 03



BLOQUE DE AULAS

CANAL DE  
DE US  
M  
TIPLE

N+0.25

Pendiente 10%

Puente Peatonal

Pendiente 10%

S

N+1.05

BLOQUE 2 DE 12 MODULOS  
DE AULAS

N+1.20

BLOQUE 1 DE 12 MODULOS  
DE AULAS

N+1.20

BLOQUE 1 DE 12 MODULOS  
DE AULAS

N+1.20

BLOQUE 2 DE 12 MODULOS  
DE AULAS

N+1.20





RESPONSABLES

ING. VIVIANE A. GARCÍA SÁLA, INGENIERA DE SISTEMAS, DISEÑO Y DESARROLLO DE SOFTWARE

ING. FRANCISCO JAVIER AYALA RAMÍREZ, INGENIERO DE SISTEMAS, DISEÑO Y DESARROLLO DE SOFTWARE

ESCALA DE PROYECTO



LCC-C21E-001-2020

"CONTRATACIÓN DE ESTUDIOS Y DISEÑOS PARA LA IMPLANTACIÓN ARQUITECTÓNICA DE LA UNIDAD EDUCATIVA ESTANDARIZADA DEL MILENIO TIPOLOGÍA MAYOR "SHUSHUFINDI", UBICADA EN LA PARROQUIA SHUSHUFINDI CENTRAL, CANTÓN SHUSHUFINDI, PROVINCIA DE SUCUMBIOS".

UNIDAD EDUCATIVA SHUSHUFINDI

CANTÓN SHUSHUFINDI PROVINCIA SUCUMBIOS

CONTIENE

LABORATORIOS Y SALA DE PROFESORES  
SENALETICA, RUTAS DE EVACUACIÓN Y EXTINGUIDORES

ESCALA INDICADAS 2021 LÁMINA N.º SE - 04

SILOS MUNICIPALES

GOBIERNO AUTÓNOMO DESCENTRALIZADO  
MUNICIPALIDAD DEL CANTÓN SHUSHUFINDI  
29 ABR. 2021  
APROBADO POR PLANTACIÓN



**SIMBOLOGIA**

	EXTINGUIDOR CO2 10LB
	EXTINGUIDOR PMS 10LB
	PUNTO DE ENCUENTRO
	ATENCIÓN RIESGO ELECTRICO
	GABINETE CONTRA INCENDIO
	RUTAS DE EVACUACIÓN
	SENALEZACIÓN EXTINGUIDOR

LABORATORIOS Y SALA DE PROFESORES



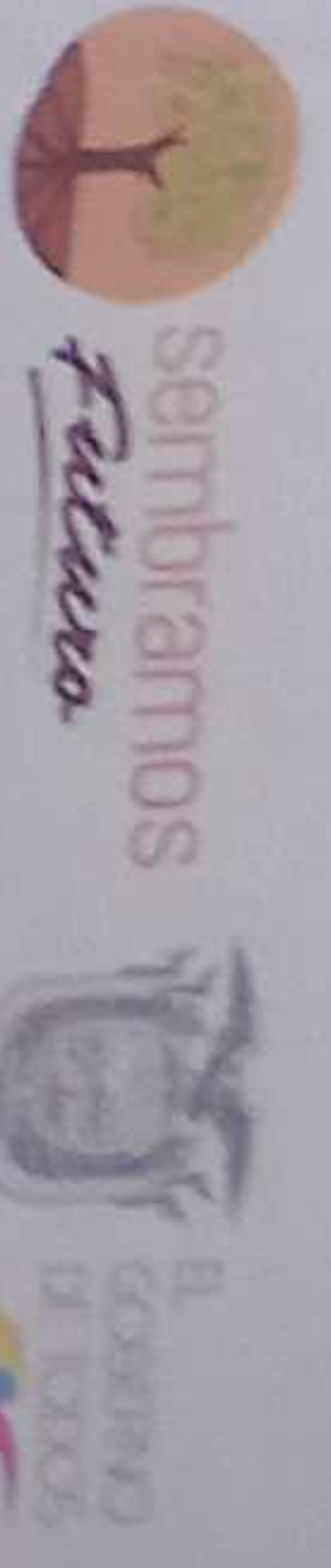

REVISADO POR:  
ING. YVONNET GARCÍA JIMÉNEZ, JABIN  
COORDINADORA DE PROYECTOS DE INVESTIGACIÓN Y DESARROLLO TECNOLÓGICO  
ING. FRANCISCO JAVIER AYALA FALCÓN  
INGENIERA CONSULTORA  
ING. JACINTA ALVARADO JIMÉNEZ AYALA  
INGENIERA CONSULTORA  
ESQUEMA DEL PROYECTO

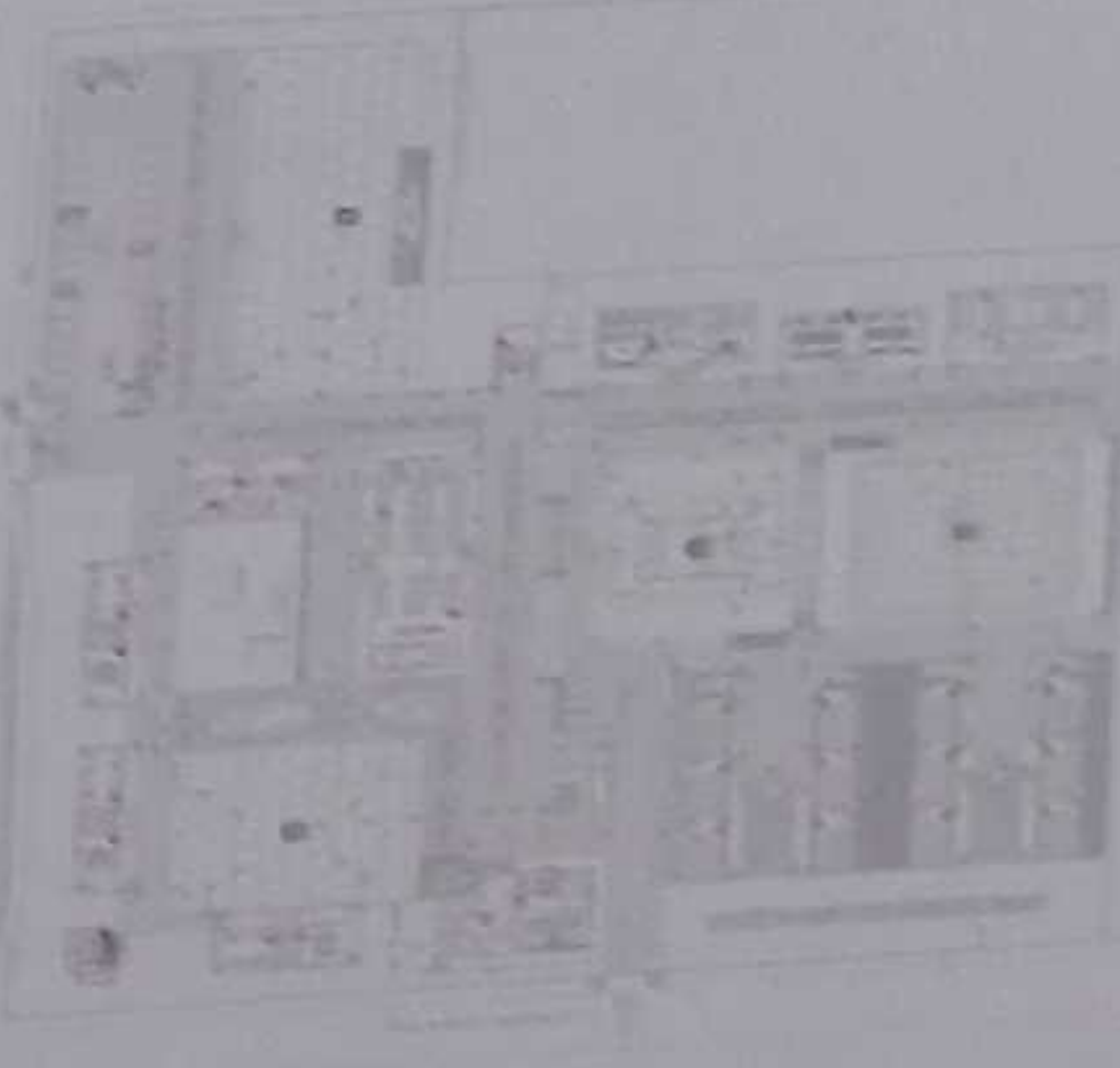

LCC-CZ1E-001-2020

"CONTRATACIÓN DE ESTUDIOS Y DISEÑOS PARA LA IMPLANTACIÓN ARQUITECTÓNICA DE LA UNIDAD EDUCATIVA ESTANDARIZADA DEL MILENIO TIPOLOGÍA MAYOR "SHUSHUFINDI", UBICADA EN LA PARROQUIA SHUSHUFINDI CENTRAL, CANTÓN SHUSHUFINDI, PROVINCIA DE SUCUMBIOS".

UNIDAD EDUCATIVA SHUSHUFINDI

CANTÓN	PROVINCIA
SHUSHUFINDI	SUCUMBIOS

CONTIENE:

LABORATORIOS Y SALA DE PROFESORES  
SEÑALÉTICA, RUTAS DE EVACUACIÓN Y EXTINGUIDORES

ESCALA	FECHA	LÁMINA N°
INDICADAS	2021	SE - 05

SELLOS MUNICIPALES

GOBIERNO AUTÓNOMO DESCENTRALIZADO  
"MUNICIPALIDAD DEL CANTÓN SHUSHUFINDI"  
Se informa a la comunidad que el presente documento es una copia impresa de la versión digital que se encuentra en el sistema de gestión documental del municipio. La versión digital es la única válida y oficial.  
29 ABR. 2021  
REVISIÓN DE PLANO APROBADO: DIR. PLANEACIÓN

SIMBOLOGÍA	
	EXTINGUIDOR CO2 10LB
	PUNTO DE ENCUENTRO
	ATENCIÓN RIESGO ELÉCTRICO
	GABINETE CONTRA INCENDIO
	RUTAS DE EVACUACIÓN
	SEÑALIZACIÓN EXTINGUIDOR



LABORATORIOS Y SALA DE PROFESORES



AREA  
ABASTECIMIENTO  
EMERGENCIA

INGRESO  
ABASTECIMIENTO  
EMERGENCIA  
N+0.15

NORTE

MINISTERIO DE EDUCACIÓN

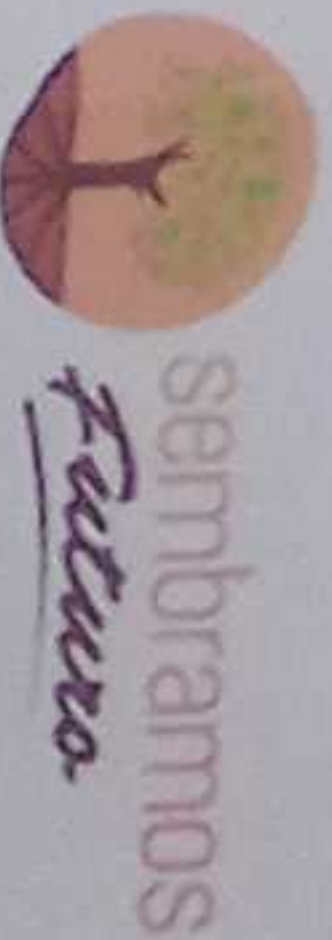

RESPONSABLES

ING. VIVIANA GARCIA SILVA JARRIN  
COORDINADORA GENERAL DE EDUCACIÓN TECNICA

ING. SANCIA SALTANA CORONADO  
COORDINADORA GENERAL DE EDUCACIÓN TECNICA

ING. FRANCISCO JAVIER AYALA PALMIRO  
ABASTECIMIENTO DE COMIDA

ING. MONICA ALEXANDRA JIMENEZ AYALA  
DISEÑO - CODIGO NACIONAL DE MATERIA

ESQUEMA DE PROYECTO



LCC C21E 001 2020

"CONTRATACIÓN DE ESTUDIOS Y DISEÑOS PARA LA IMPLANTACIÓN ARQUITECTÓNICA DE LA UNIDAD EDUCATIVA ESTANDARIZADA DEL MILENIO TIPOLOGÍA MAYOR "SHUSHUFINDI" UBICADA EN LA PARROQUIA SHUSHUFINDI CENTRAL, CANTÓN SHUSHUFINDI, PROVINCIA DE SUCUMBIOS".

UNIDAD EDUCATIVA SHUSHUFINDI

CANTÓN

SHUSHUFINDI

PROVINCIA

SUCUMBIOS

CONTENIDO

BIBLIOTECA Y BAR  
SENALETICA, RUTAS DE EVACUACIÓN Y EXTINTORES

ESCALA INDICADAS 2021 LAMINA N° SE - 06

SELO MINISTRAL

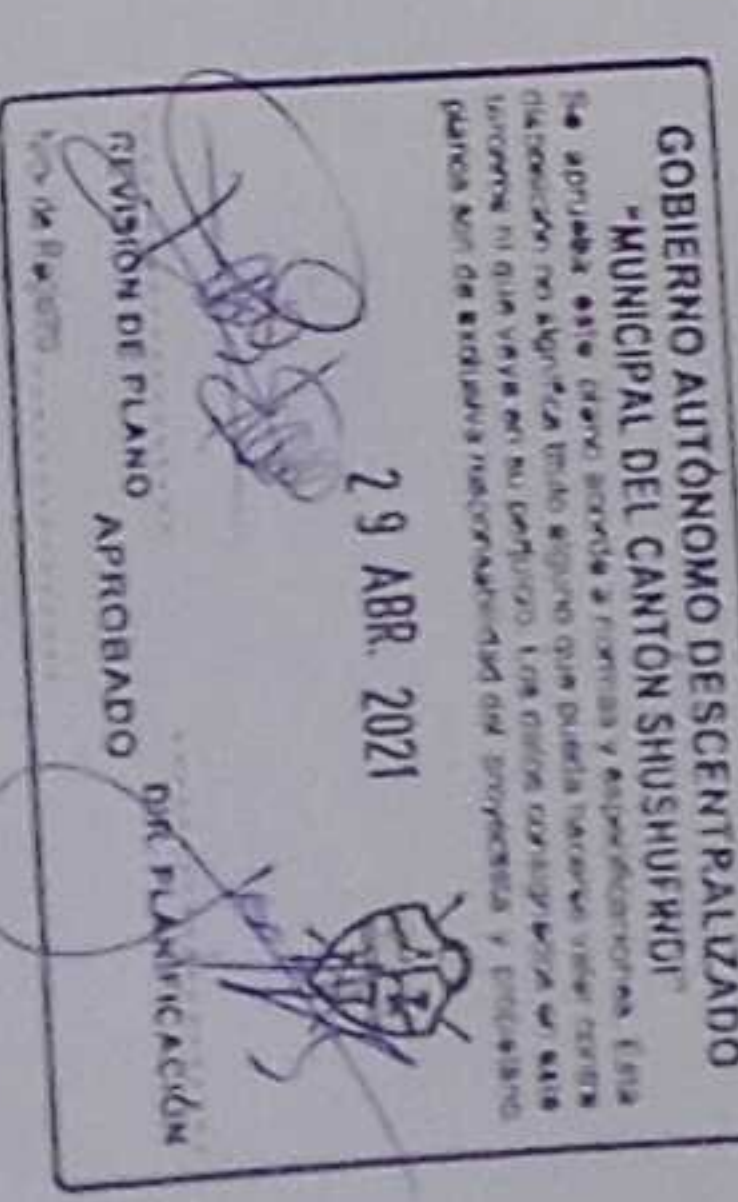

SIMBOLOGIA

	EXTINTOR CO2 10LB
	EXTINTOR PPS 10LB
	PUNTO DE ENCUENTRO
	ATENCIÓN RIESGO ELÉCTRICO
	GABINETE CONTRA INCENDIO
	RUTAS DE EVACUACIÓN
	SEÑALIZACIÓN EXTINTOR

CALLE ROGERIO SANTANA (0173)

BIBLIOTECA Y BAR

RAYUELAS

RAYUELAS

ICIAL



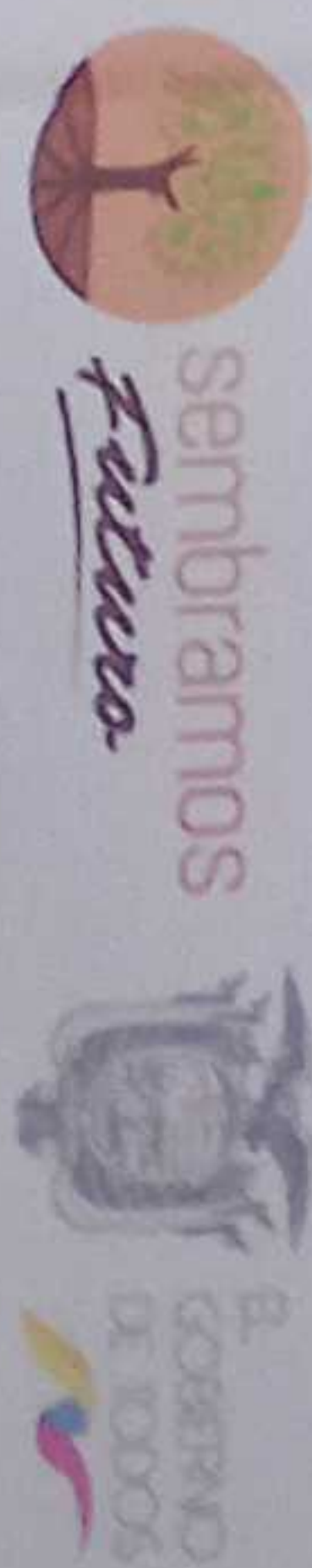

RESPONSABLE:  
ING. VERÓNICA GABRIELA SILVA JARÉN  
COORDINADORA GENERAL DE EDUCACIÓN  
ING. FRANCISCO JAVIER AYALA PALMIÑO  
ENFERMERA CONSULTORA  
ING. MONICA ALEJANDRA JANCHEZ AYALA  
DISEÑO CÓDIGO MUNICIPAL LE-04-0104

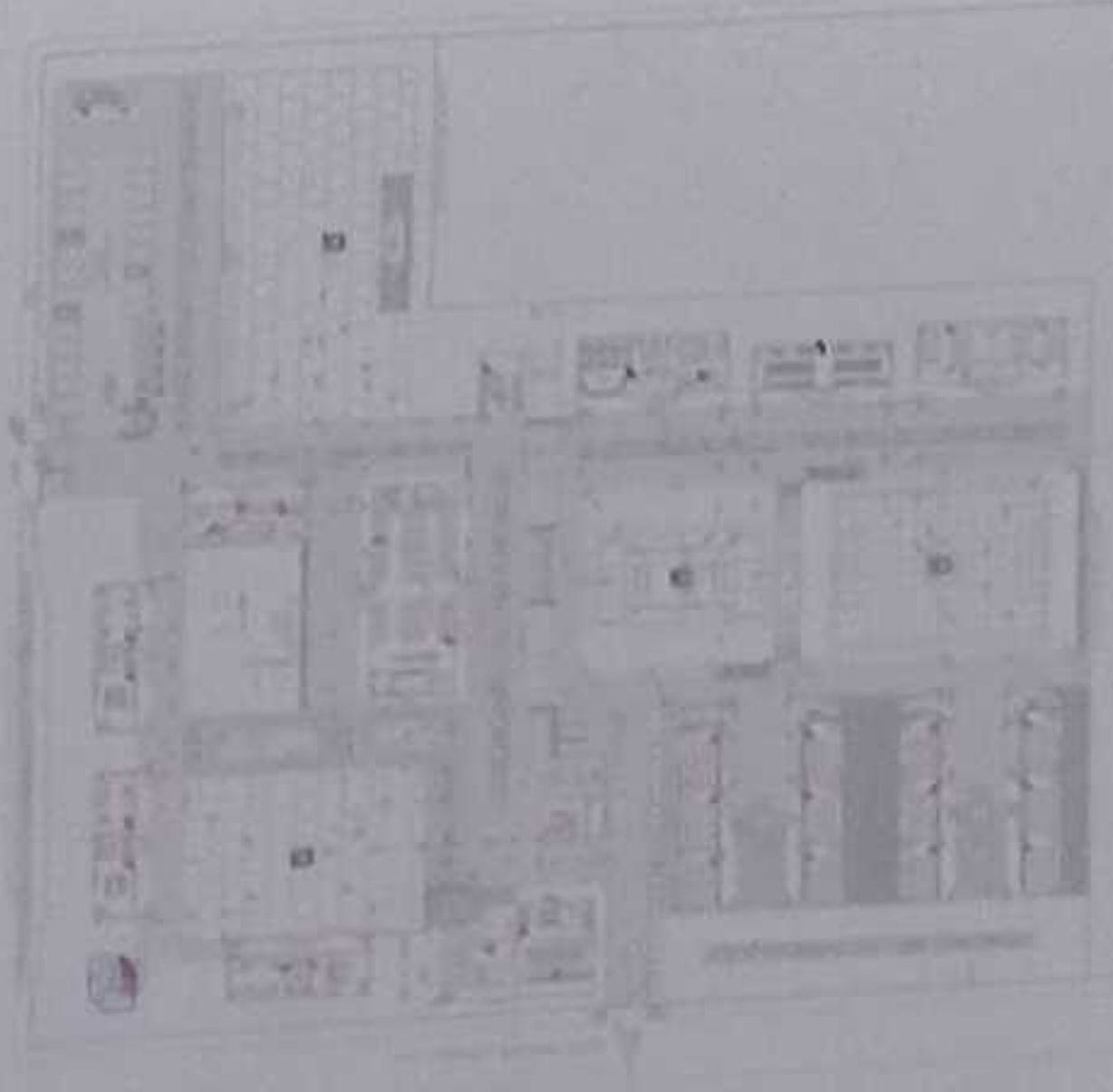

LCC-CZ1E-001-2020  
"CONTRATACIÓN DE ESTUDIOS Y DISEÑOS PARA LA IMPLANTACIÓN ARQUITECTÓNICA DE LA UNIDAD EDUCATIVA ESTANDARIZADA DEL MILENIO TIPOLOGÍA MAYOR "SHUSHUFINDI", UBICADA EN LA PARROQUIA SHUSHUFINDI CENTRAL, CANTÓN SHUSHUFINDI, PROVINCIA DE SUCUMBIOS."

UNIDAD EDUCATIVA	
CANTÓN	SHUSHUFINDI
PROVINCIA	SUCUMBIOS
CONTINENTE	
SEGUNDA PLANTA	
SENALETICA, RUTAS DE EVACUACIÓN Y EXTINTORES	
ESCALA	FECHA
INDICADAS	2021
SELLOS MUNICIPALES	LÁMINA N°
	SE-07

SIMBOLOGIA

	EXTINTOR CO2 10LB
	EXTINTOR PQS 10LB
	PUNTO DE ENCUENTRO
	ATENCIÓN RIESGO ELÉCTRICO
	GABINETE CONTRA INCENDIO
	RUTAS DE EVACUACIÓN
	SENALIZACIÓN EXTINTOR

GOBIERNO AUTÓNOMO DESCENTRALIZADO  
"MUNICIPAL DEL CANTÓN SHUSHUFINDI"  
SE APROBÓ EN LA SESIÓN DE TRABAJO DEL CONSEJO MUNICIPAL DE EDUCACIÓN EN LA SESIÓN N° 001 DEL 29 DE ABRIL DEL 2021  
REVISIÓN DE PLANO APROBADO  
DISEÑO Y PLANIFICACIÓN

SEGUNDA PLANTA

